Продажа

Продам дом КП Новые Сокуры

Казань,

Горького, 4

₽ 8 800 000

Продам готовый дом в коттеджном поселке Новые Сокуры. Предчистовая отделка, все коммуникации подключены, теплые полы по всему дому. Высота потолков 2,7 просторный коридор, 3 спальни, 2 с/узла, отдельная котельная, установлены радиаторы в каждой комнате, просторная кухня-студия с выходом на уютную террасу. Участок ровный правильной формы, не затапливается. Дом полностью готов к продаже. Поможем подобрать выгодную процентную ставку по ипотеке. Есть и другие готовые дома, обращайтесь. Запись на экскурсию по телефону. Также предлагаем строительство аналогичного проекта на любом другом участке.

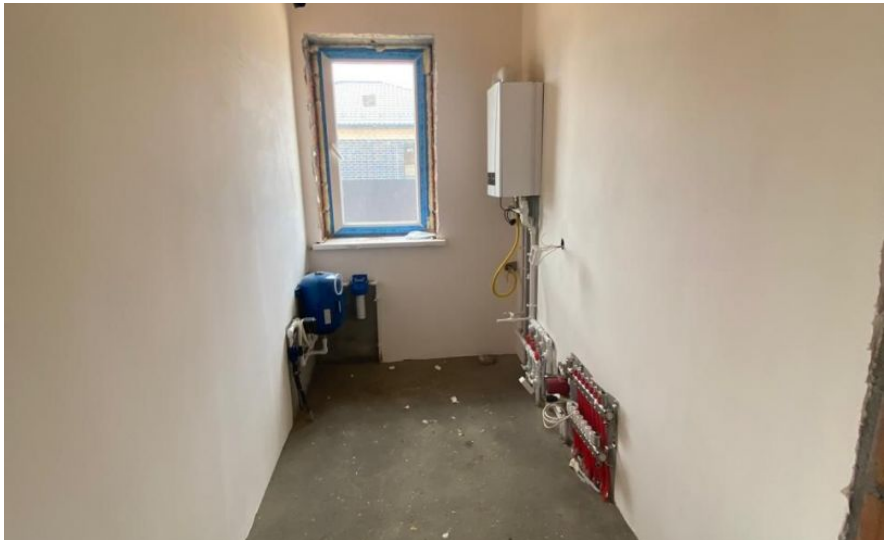

Тип объекта: **дом**
Общая площадь: **120 м²**
Количество этажей: **1**
Тип участка: **ИЖС**
Душ: **В доме**

Тип дома: **кирпичный**
Площадь участка: **10 сот.**
Материал стен: **Кирпич**
Санузел: **в доме**
Удобства: **есть все необходимое**

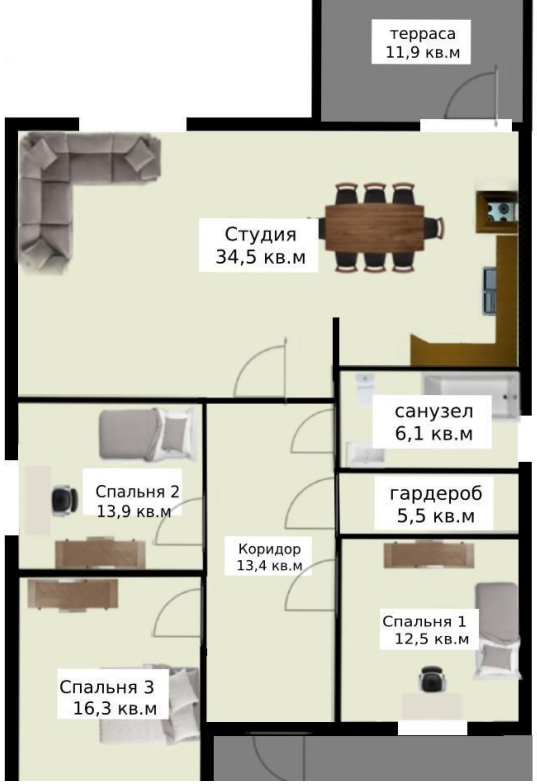
терраса
11,9 кв.м
Студия
34,5 кв.м
санузел
6,1 кв.м
Спальня 2
13,9 кв.м
гардероб
5,5 кв.м
Коридор
13,4 кв.м
Спальня 1
12,5 кв.м
Спальня 3
16,3 кв.м

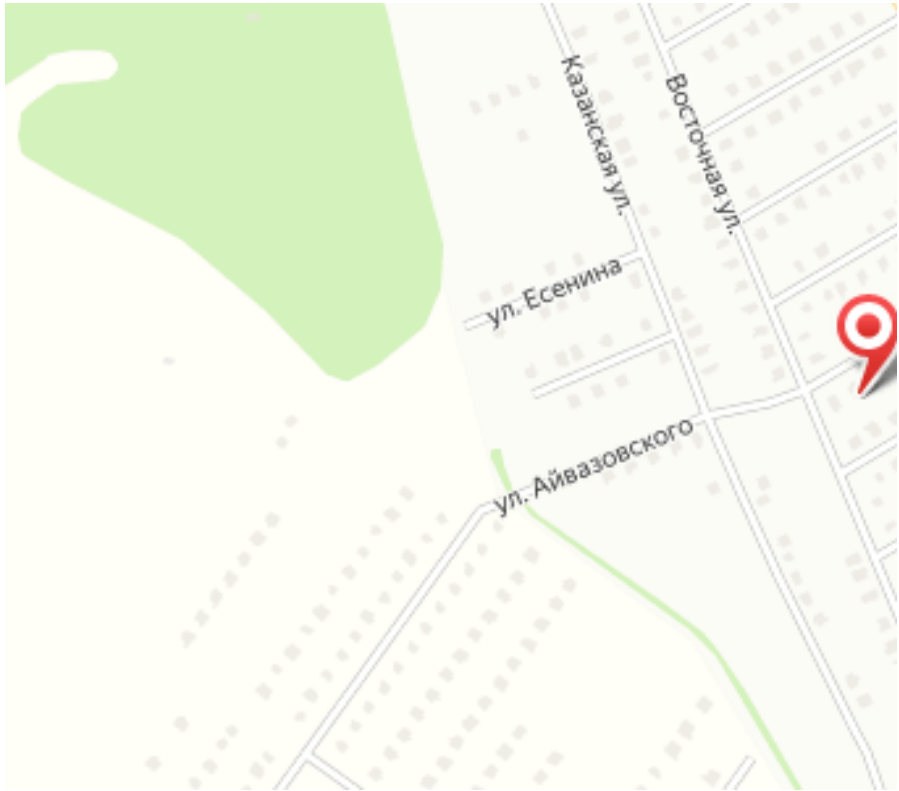
Казанская ул.
Восточная ул.
ул. Есенина
ул. Айвазовского